

STUDIE

lokality a informace:

Praha 5, Košíře
Katastrální území -
Košíře [728764] okres Praha
Parc. č. -
1182, 1184, 1185
Vlastnické právo -
Palatinum Energy s.r.o.
Nepomuk 17
262 42, Nepomuk
Kontakt na klienta -
Mgr. Pavel Procházka
prochazka@palatinumcampus.cz
602 777 824



STUDIE

datum:

REVIZE 05/2024
05/2022

zpracovatel:

Ing.arch. Zdeněk Korch
Ing.arch. Vladimír Krajč
Ing.arch. Marek Řezáč
Podolská 401/50
147 00 Praha 4
IČ: 26187094
www.fact.cz

OBSAH STUDIE

Autorská zpráva	-
Celkové kapacity	-
Výpočet parking	-
Situace širší	1:750
Situace katastrální	1:500
Situace UP	1:500
Situace	1:250
Půdorys 1.NP	1:150
Půdorys 2.NP	1:150
Půdorys 3-6.NP	1:150
Půdorys 7.NP	1:150
Řez AA	1:150
Řez BB	1:150
Vizualizace	-

IDENTIFIKAČNÍ ÚDAJE

Název stavby:	BYTOVÝ DŮM HLAVÁČKOVA II
Místo stavby:	Praha 5
Na pozemcích:	KÚ Košíře 728764 poz..parc.č. 1182, 1184, 1185 druh pozemku: zastavěná plocha a nádvoří dle UP: SV – všeobecně smíšené
Účel:	architektonická studie
Investor:	Palatinum Energy s.r.o. Mgr. Pavel Procházka Mobil: +420 602 777 824 Email: prochazka@palatinumcampus.cz
Sídlo:	Adresa: Nepomuk 17, 262 42, Nepomuk
IČ:	27380891
Generální projektant:	FACT s.r.o.
Sídlo:	Podolská 401/ 50, Praha 4, Podolí, 147 00
IČ:	26187094
Autoři návrhu:	Ing.arch. Zdeněk Korch Ing.arch. Vladimír Krajíc Ing.arch. Marek Řezáč

STUDIE

lokality a informace:
Praha 5, Košíře
Katastrální území -
Košíře [728764] okres Praha
Parc. č. -
1182, 1184, 1185
Vlastnické právo -
Palatinum Energy s.r.o.
Nepomuk 17
262 42, Nepomuk
Kontakt na klienta -
Mgr. Pavel Procházka
prochazka@palatinumcampus.cz
602 777 824

STUDIE

výkres:
SEZNAM DOKUMENTACE

datum:
REVIZE 05/2024
05/2022

zpracovatel:
Ing.arch. Zdeněk Korch
Ing.arch. Vladimír Krajíc
Ing.arch. Marek Řezáč
Podolská 401/50
147 00 Praha 4
IČ: 26187094
www.fact.cz

STUDIE

<p>lokality a informace:</p> <p>Praha 5, Košíře Katastrální území – Košíře [728764] okres Praha Parc. č. – 1182, 1184, 1185 Vlastnické právo – Palatinum Energy s.r.o. Nepomuk 17 262 42, Nepomuk Kontakt na klienta – Mgr. Pavel Procházka prochazka@palatinumcampus.cz 602 777 824</p>
--

1. UŽIVATELSKÝ ZÁMĚR

Záměrem investora je výstavba moderního bytové domu do volné proluky č.1182, 1184 a 1185, kde se počítá s demolicí současné třípodlažní budovy v ulici Vrchlického, tak i dvoupodlažního domu v ulici Hlaváčkova a proluky č. 1182, kde taktéž dojde k deomlci dvoudolažního domu s podkrovím. Navržené bytové jednotky budou nabízeny k prodeji či k pronájmu. Skladba navrhovaných bytů, jejich velikost, standardy budou odpovídat dané poloze a orientace místa stavby s ohledem na na specifickou lokalitu. Záměr počítá také s vybudováním potřebného zázemí domu jako jsou garážová stání, společné vstupní prostory, sklepy a prostory pro technické zařízení budovy, které zvýší komfort majitelů. Návrh počítá s vybavením objektu moderními úspornými technologiemi. Nedílnou součástí novostavby bude kvalitní řešení zeleně na nově vzniklém vnitrobloku.

2. POPIS MÍSTA STAVBY

Jedná se o pozemky na Praze 5 v části Košíře. Parcela stavby je víceméně rovinná v proluce mezi stávající zástavbou. Navrhovaná nadzemní stavba od 2.NP však nezabírá celou plochu pozemků 1182, 1184 a 1185, je zde navrženo vnitřní atrium s pavlačí. Z jižní strany je parcela ohraničena hlavní ulicí Vrchlického a ze severní strany obslužnou slepou komunikací Hlaváčkova. Z této strany je navržen vjezd do garáží. Hlavní vstupy jsou navrženy z obou ulic.

3. NÁVRH

Koncept vychází z charakteru místa a navazuje na něj, využívá danou polohu a orientaci ke světovým stranám v nejvyšší možné míře. Jednoduché hmotové řešení objektů se snaží přizpůsobit okolí a zbytečně na sebe neupozorňuje. Návrh respektuje katastrální členění, geomorfologii terénu a architektonický a hmotový výraz lokality stavby. Svým objemem navazuje na nově vzniklý polyfunkční dům Rezidence Práchnerova. Architektonický výraz o je charakterizován pravidelným členěním plných ploch a velkoplošného prosklení . Účinek v měřítku bytové jednotky znamená výborný kontakt obytného prostoru s okolím nebo s výhledem zprostředkovatelným bohatým prosklením. Celkový počet bytů a navržené uspořádání umožňuje případné spojování a zvětšování bytů. Z konstrukčního hlediska je dům řešen jako stěnový kombinovaný monolitický systém s možností kombinace zděných konstrukcí. Obvodové stěny jsou zatepleny a jako výplně jsou použity hliníkové okna s trojsklem. Skladba bytu ve studii je volena s ohledem na optimální využitelnost danou polohou, orientací nebo výhledu z bytu.

Návrh představuje novostavbu polyfunkčního domu ve stabilizované zástavbě v širším centru Prahy. Dům se skládá pouze z nadzemních podlaží, kterých je celkem sedm. První podlaží obsahuje dva komerční prostory přístupné z ulice Vrchlického, dále převážně garáže s parkovacími stáními pro 18 automobilů, kde na šesti místech jsou umístěny automobilové nezávislé zakladače. Jeden zakladač pojme tři automobily. Dále jsou zde umístěny technické místnosti, prostor pro popelnice atd. Je navrženo jedno komunikační jádro s hlavním vstupem z ulice Hlaváčkova. Hlavní vstup do objektu z ulice Hlaváčkova s odděleným zádveřím je umístěn na severní straně parcely, stejně tak i jediný jednosměrný vjezd do garáží. Parter je materiálově otevřený do obou ulic– je zde navržen perforovaný plech a světlejší šedá omítka. Nadzemní podlaží jsou víceméně totožná, kde v prvních čtyřech podlažích jsou umístěny byty kategorie 1+kk a 2+kk. Poslední patro je ustoupené v jižním křídle jak z ulice Vrchlického tak směrem do dvora a hmota je rozdělena na část z Hlaváčkovy ulice spojenou přes terasu s hmotou přiléhající k ulici Vrchlického. Jsou zde navrženy byty převážně 2+kk plus pár bytů typu 1+kk. Napojení objektů na inženýrské sítě bude v úrovni prvního nadzemního podlaží s maximálním využitím již stávajících přípojek současného objektu. Pro vytápění objektů bude použita plynová nebo el. kotelna.

Likvidace dešťových vod bude zajištěna v souladu se současnými podmínkami (PVK) vaskováním a retencemi na vlastním pozemku stavby.

STUDIE

výkres:	
AUTORSKÁ ZPRÁVA	
datum:	
REVIZE 05/2024 05/2022	
zpracovatel:	
Ing.arch. Zdeněk Korch Ing.arch. Vladimír Krajíc Ing.arch. Marek Řezáč Podolská 401/50 147 00 Praha 4 IČ: 26187094 www.fact.cz	

STUDIE

lokality a informace:

Praha 5, Košíře
 Katastrální území -
 Košíře [728764] okres Praha
 Parc. č. -
 1182, 1184, 1185
 Vlastnické právo -
 Palatinum Energy s.r.o.
 Nepomuk 17
 262 42, Nepomuk
 Kontakt na klienta -
 Mgr. Pavel Procházka
 prochazka@palatinumcampus.cz
 602 777 824

STUDIE

výkres:

CELKOVÉ KAPACITY

datum:

REVIZE 05/2024
05/2022

zpracovatel:

Ing.arch. Zdeněk Korch
 Ing.arch. Vladimír Krajč
 Ing.arch. Marek Řezáč
 Podolská 401/50
 147 00 Praha 4
 IČ: 26187094
 www.fact.cz

čistá užitná plocha bytů

1.NP	-
2.NP	247,9
3.NP	247,9
4.NP	247,9
5.NP	247,9
6.NP	247,9
7.NP	181,0

1421 m²

hrubá podlažní plocha

výpočet parking

1.NP	103
2.NP	300
3.NP	300
4.NP	300
5.NP	300
6.NP	300
7.NP	267

1870 m²

navržená skladba bytů

	1.KK	2.KK
1.NP	-	-
2.NP	5	2
3.NP	5	2
4.NP	5	2
5.NP	5	2
6.NP	5	2
7.NP	3	2

28 12

celkem bytů: 40

PARKOVÁNÍ

výpočet dopravy v klidu

ETAPA I.

	vázaná		návštěvnícká
VÝPOČET:	$HPP/85 * 0,9 * 0,9$ 17	VÝPOČET:	$HPP/85 * 0,1 * 0,5$ 1
UMÍSTĚNO:	17	NAVRŽENO:	1

z toho 1 místo je invalidní
z toho 16 míst je umístěno v
zakladačích



ZÓNA	PŘEPOČET návštěvnícká stání bydlení; vázaná a návštěvnícká stání ostatních účelů užívání		PŘEPOČET vázaná stání bydlení
	min.	max.	min.
00	0 %	15 %	50 %
01	10 %	35 %	70 %
02	15 %	55 %	80 %
03	30 %	75 %	90 %
04	50 %	90 %	90 %
05	65 %		100 %
06	80 %	110 %	100 %
07	90 %		120 %
08	100 %		140 %

BD Hlaváčkova II

STUDIE

lokality a informace:

Praha 5, Košíře
Katastrální území -
Košíře [728764] okres Praha
Parc. č. -
1182, 1184, 1185
Vlastnické právo -
Palatinum Energy s.r.o.
Nepomuk 17
262 42, Nepomuk
Kontakt na klienta -
Mgr. Pavel Procházka
prochazka@palatinumcampus.cz
602 777 824

STUDIE

výkres:

VÝPOČET PARKING

datum:

REVIZE 05/2024
05/2022

zpracovatel:

Ing.arch. Zdeněk Korch
Ing.arch. Vladimír Krajč
Ing.arch. Marek Řezáč
Podolská 401/50
147 00 Praha 4
IČ: 26187094
www.fact.cz

STUDIE

lokality a informace:

Praha 5, Košíře
Katastrální území -
Košíře [728764] okres Praha
Parc. č. -
1182, 1184, 1185
Vlastnické právo -
Palatinum Energy s.r.o.
Nepomuk 17
262 42, Nepomuk
Kontakt na klienta -
Mgr. Pavel Procházka
prochazka@palatinumcampus.cz
602 777 824

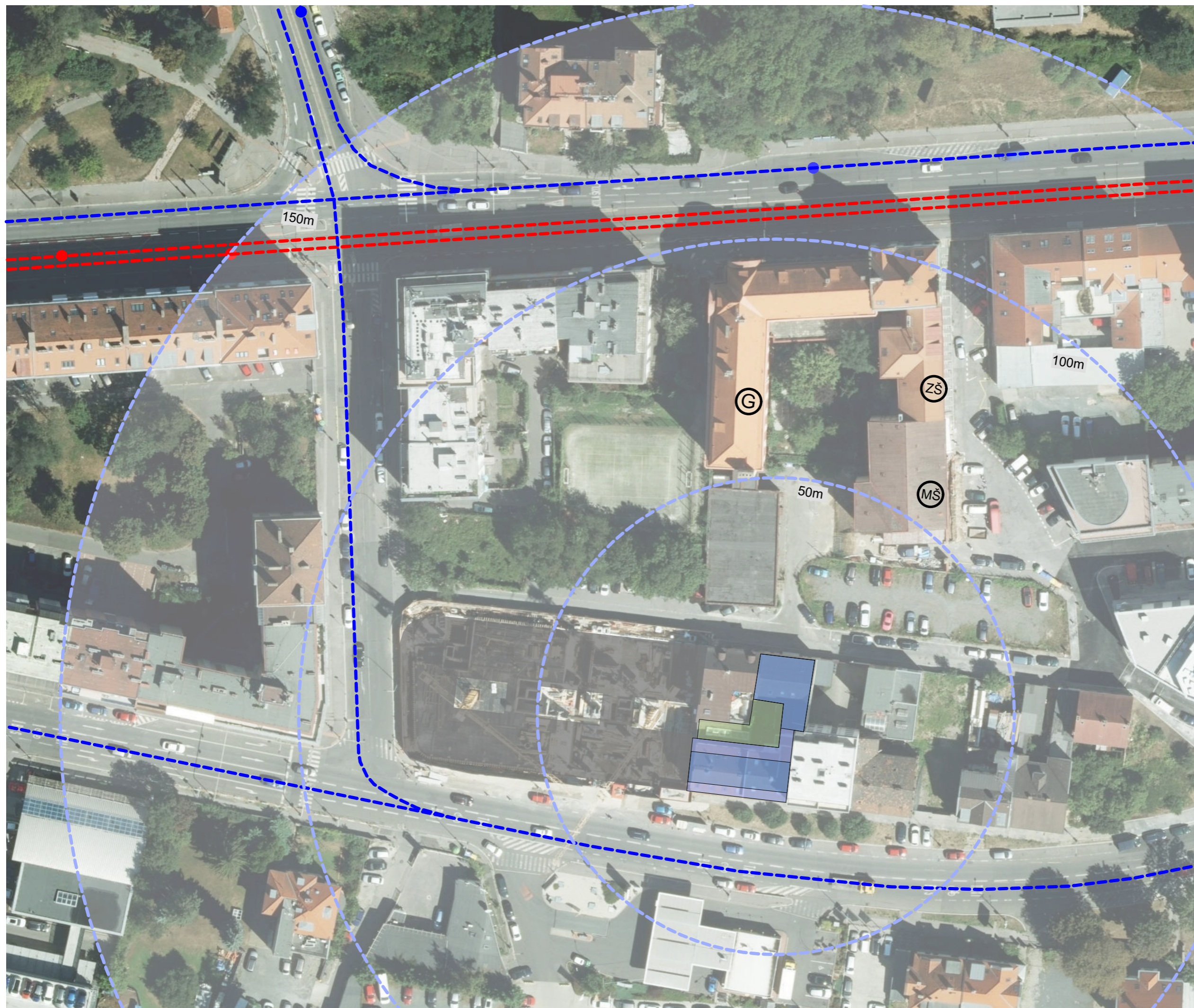

STUDIE

výkres:

SITUACE ŠIRŠÍ

datum:

REVIZE 05/2024
05/2022

1:750



zpracovatel:

Ing.arch. Zdeněk Korch
Ing.arch. Vladimír Krajč
Ing.arch. Marek Řezáč
Podolská 401/50
147 00 Praha 4
IČ: 26187094
www.fact.cz

STUDIE

lokality a informace:

Praha 5, Košíře
 Katastrální území -
 Košíře [728764] okres Praha
 Parc. č. -
 1182, 1184, 1185
 Vlastnické právo -
 Palatinum Energy s.r.o.
 Nepomuk 17
 262 42, Nepomuk
 Kontakt na klienta -
 Mgr. Pavel Procházka
 prochazka@palatinumcampus.cz
 602 777 824



STUDIE

výkres:		
SITUACE KATASTRÁLNÍ		
datum:	REVIZE 05/2024 05/2022	1:500
zpracovatel:		
Ing.arch. Zdeněk Korch		
Ing.arch. Vladimír Krajč		
Ing.arch. Marek Řezáč		
Podolská 401/50		
147 00 Praha 4		
IČ: 26187094		
www.fact.cz		

STUDIE

lokality a informace:

Praha 5, Košíře
 Katastrální území -
 Košíře [728764] okres Praha
 Parc. č. -
 1182, 1184, 1185
 Vlastnické právo -
 Palatinum Energy s.r.o.
 Nepomuk 17
 262 42, Nepomuk
 Kontakt na klienta -
 Mgr. Pavel Procházka
 prochazka@palatinumcampus.cz
 602 777 824

SV všeobecně smíšené
 OV všeobecně obytné
 VV veřejné vybavení
 VN nerušící výroby a služeb

STUDIE

výkres:

SITUACE UP

datum:

REVIZE 05/2024
05/2022

1:500

zpracovatel:

Ing.arch. Zdeněk Korch
 Ing.arch. Vladimír Krajč
 Ing.arch. Marek Řezáč
 Podolská 401/50
 147 00 Praha 4
 IČ: 26187094
 www.fact.cz

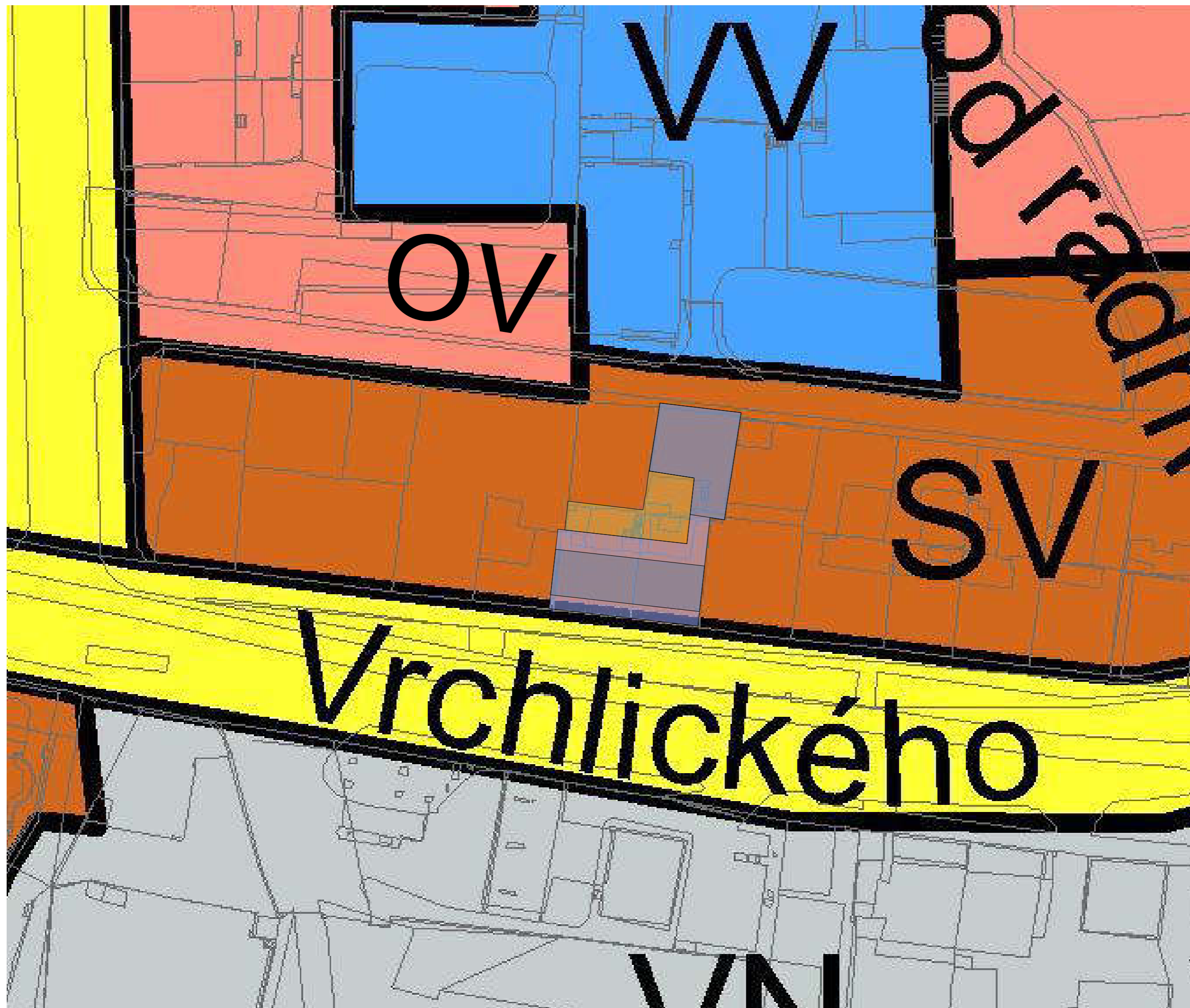

STUDIE

lokality a informace:

Praha 5, Košíře
 Katastrální území -
 Košíře [728764] okres Praha
 Parc. č. -
 1182, 1184, 1185
 Vlastnické právo -
 Palatinum Energy s.r.o.
 Nepomuk 17
 262 42, Nepomuk
 Kontakt na klienta -
 Mgr. Pavel Procházka
 prochazka@palatinumcampus.cz
 602 777 824

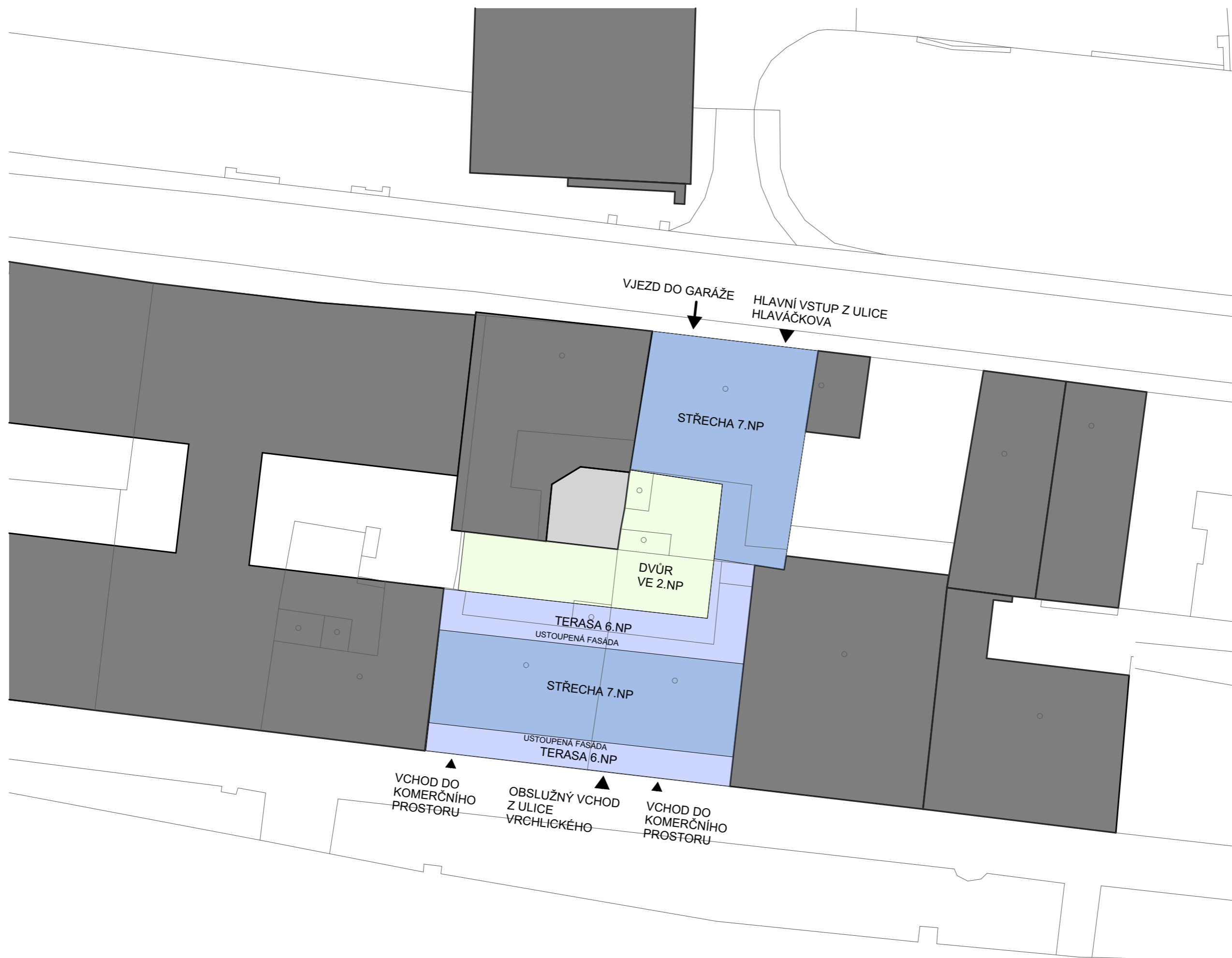

STUDIE

výkres:

SITUACE

datum:

REVIZE 05/2024
 05/2022

1:250



zpracovatel:

Ing.arch. Zdeněk Korch
 Ing.arch. Vladimír Krajč
 Ing.arch. Marek Řezáč
 Podolská 401/50
 147 00 Praha 4
 IČ: 26187094
 www.fact.cz

STUDIE

lokality a informace:

Praha 5, Košíře
 Katastrální území -
 Košíře [728764] okres Praha
 Parc. č. -
 1182, 1184, 1185
 Vlastnické právo -
 Palatinum Energy s.r.o.
 Nepomuk 17
 262 42, Nepomuk
 Kontakt na klienta -
 Mgr. Pavel Procházka
 prochazka@palatinumcampus.cz
 602 777 824



STUDIE

výkres:

PŮDORYS 1.NP

datum:

REVIZE 05/2024
 05/2022

1:150

zpracovatel:

Ing.arch. Zdeněk Korch
 Ing.arch. Vladimír Krajč
 Ing.arch. Marek Řezáč
 Podolská 401/50
 147 00 Praha 4
 IČ: 26187094
 www.fact.cz

STUDIE

lokality a informace:

Praha 5, Košíře
 Katastrální území -
 Košíře [728764] okres Praha
 Parc. č. -
 1182, 1184, 1185
 Vlastnické právo -
 Palatinum Energy s.r.o.
 Nepomuk 17
 262 42, Nepomuk
 Kontakt na klienta -
 Mgr. Pavel Procházka
 prochazka@palatinumcampus.cz
 602 777 824

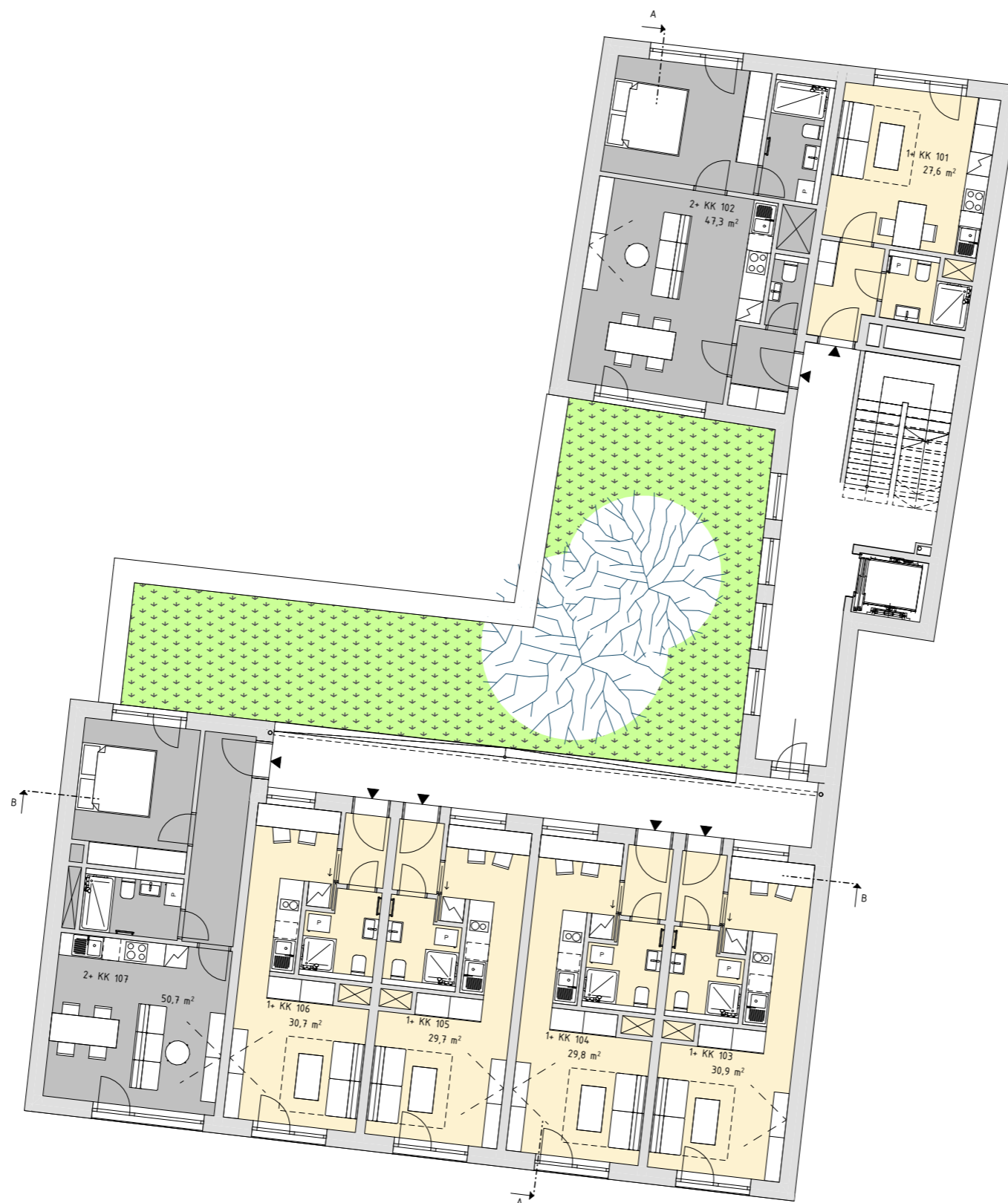

STUDIE

výkres:

PŮDORYS 2.NP

datum:

REVIZE 05/2024
 05/2022

1:150



zpracovatel:

Ing.arch. Zdeněk Korch
 Ing.arch. Vladimír Krajč
 Ing.arch. Marek Řezáč
 Podolská 401/50
 147 00 Praha 4
 IČ: 26187094
 www.fact.cz

STUDIE

lokality a informace:

Praha 5, Košíře
 Katastrální území -
 Košíře [728764] okres Praha
 Parc. č. -
 1182, 1184, 1185
 Vlastnické právo -
 Palatinum Energy s.r.o.
 Nepomuk 17
 262 42, Nepomuk
 Kontakt na klienta -
 Mgr. Pavel Procházka
 prochazka@palatinumcampus.cz
 602 777 824

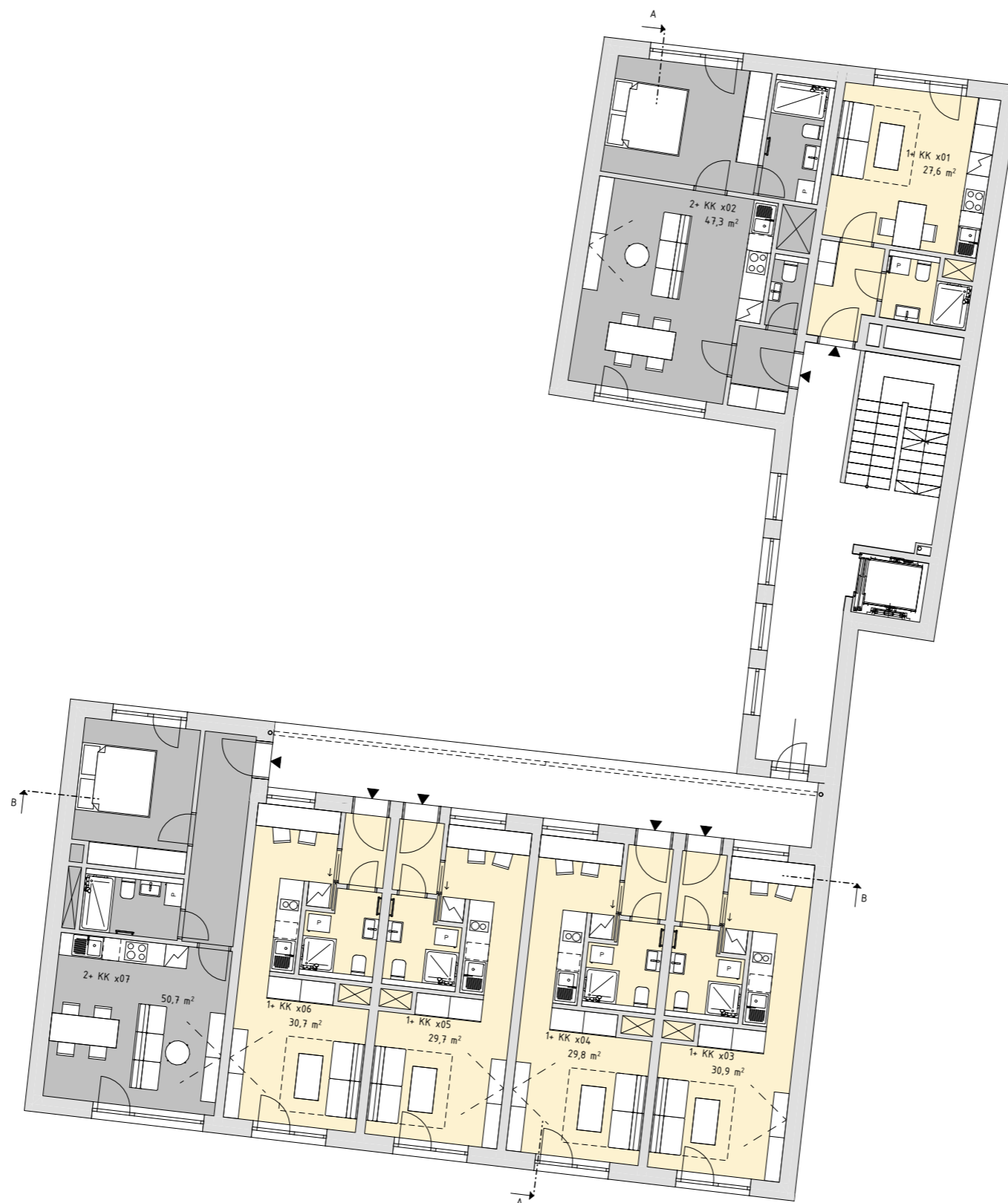

STUDIE

výkres:

PŮDORYS 3-6.NP

datum:

REVIZE 05/2024
 05/2022

1:150



zpracovatel:

Ing.arch. Zdeněk Korch
 Ing.arch. Vladimír Krajč
 Ing.arch. Marek Řezáč
 Podolská 401/50
 147 00 Praha 4
 IČ: 26187094
 www.fact.cz

STUDIE

lokality a informace:

Praha 5, Košíře
 Katastrální území -
 Košíře [728764] okres Praha
 Parc. č. -
 1182, 1184, 1185
 Vlastnické právo -
 Palatinum Energy s.r.o.
 Nepomuk 17
 262 42, Nepomuk
 Kontakt na klienta -
 Mgr. Pavel Procházka
 prochazka@palatinumcampus.cz
 602 777 824



STUDIE

výkres:

PŮDORYS 7.NP

datum:

REVIZE 05/2024
 05/2022

1:150



zpracovatel:

Ing.arch. Zdeněk Korch
 Ing.arch. Vladimír Krajč
 Ing.arch. Marek Řezáč
 Podolská 401/50
 147 00 Praha 4
 IČ: 26187094
 www.fact.cz

STUDIE

lokality a informace:

Praha 5, Košíře
 Katastrální území -
 Košíře [728764] okres Praha
 Parc. č. -
 1182, 1184, 1185
 Vlastnické právo -
 Palatinum Energy s.r.o.
 Nepomuk 17
 262 42, Nepomuk
 Kontakt na klienta -
 Mgr. Pavel Procházka
 prochazka@palatinumcampus.cz
 602 777 824

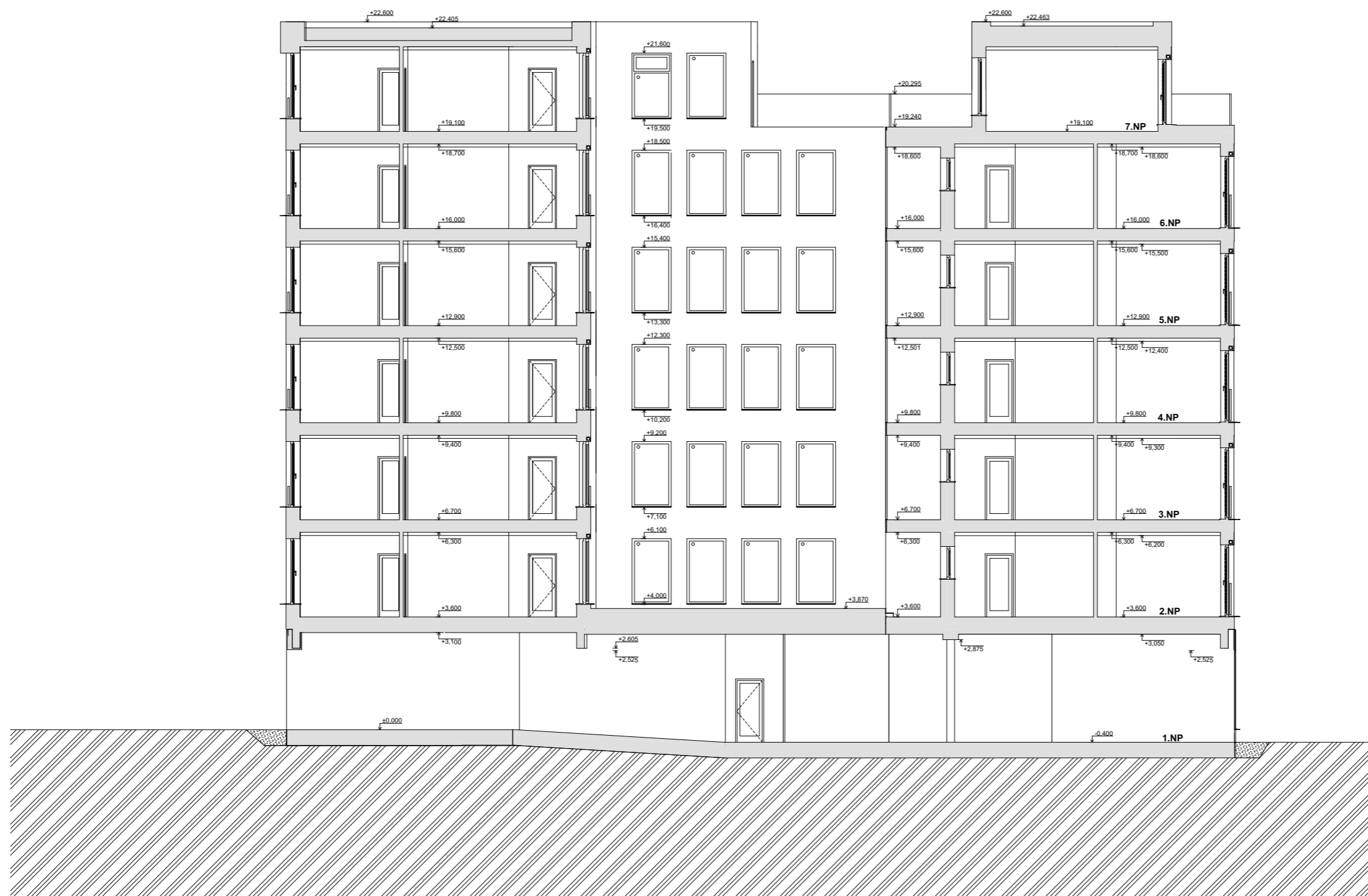

STUDIE

výkres:

ŘEZ AA

datum:

REVIZE 05/2024
05/2022

1:150

zpracovatel:

Ing.arch. Zdeněk Korch
 Ing.arch. Vladimír Krajč
 Ing.arch. Marek Řezáč
 Podolská 401/50
 147 00 Praha 4
 IČ: 26187094
 www.fact.cz

STUDIE

lokality a informace:

Praha 5, Košíře
 Katastrální území -
 Košíře [728764] okres Praha
 Parc. č. -
 1182, 1184, 1185
 Vlastnické právo -
 Palatinum Energy s.r.o.
 Nepomuk 17
 262 42, Nepomuk
 Kontakt na klienta -
 Mgr. Pavel Procházka
 prochazka@palatinumcampus.cz
 602 777 824

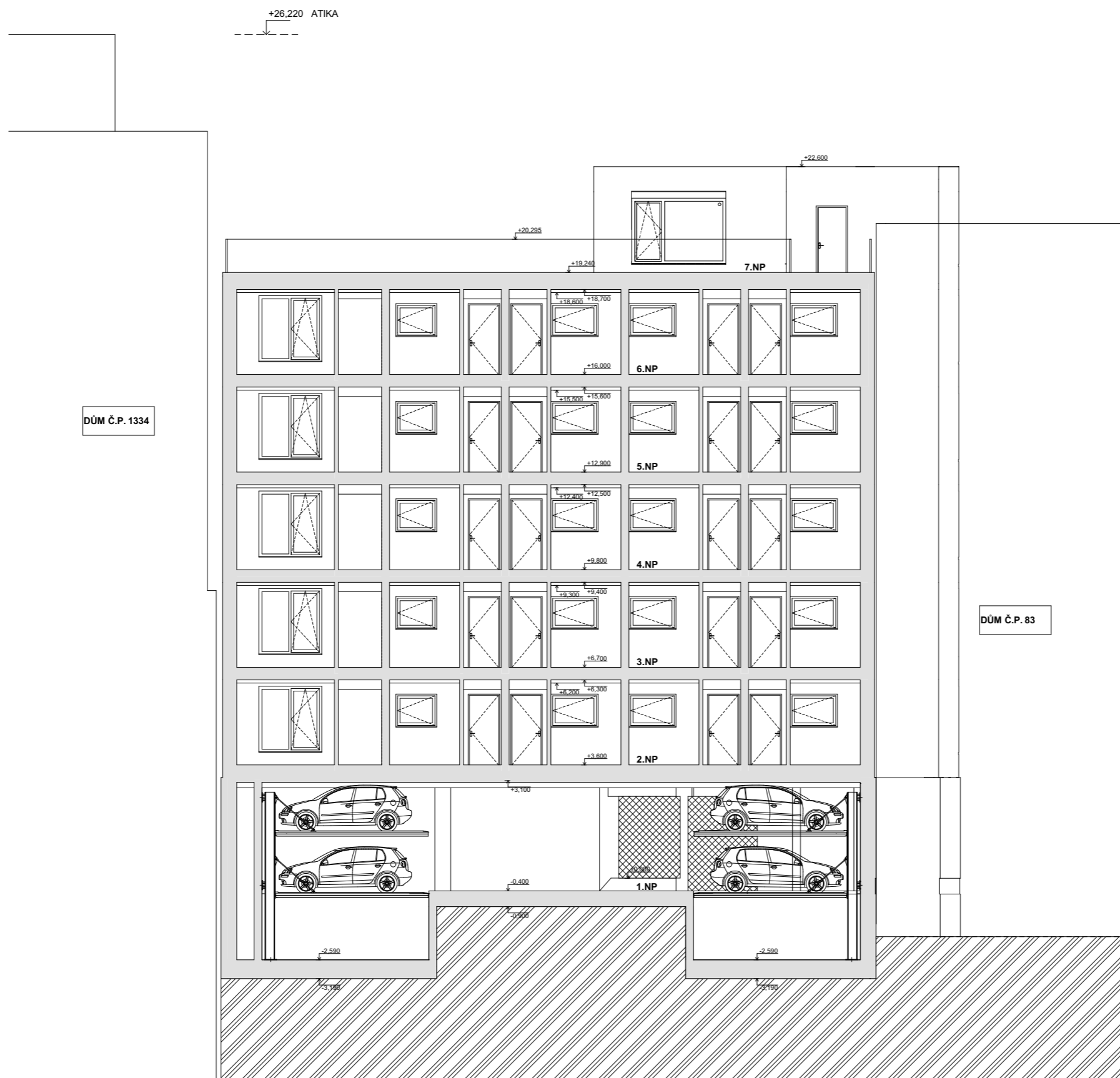

STUDIE

výkres:

ŘEZ BB

datum:

REVIZE 05/2024
 05/2022

1:150

zpracovatel:

Ing.arch. Zdeněk Korch
 Ing.arch. Vladimír Krajč
 Ing.arch. Marek Řezáč
 Podolská 401/50
 147 00 Praha 4
 IČ: 26187094
 www.fact.cz

STUDIE

lokalita a informace:

Praha 5, Košíře
 Katastrální území -
 Košíře [728764] okres Praha
 Parc. č. -
 1182, 1184, 1185
 Vlastnické právo -
 Palatinum Energy s.r.o.
 Nepomuk 17
 262 42, Nepomuk
 Kontakt na klienta -
 Mgr. Pavel Procházka
 prochazka@palatinumcampus.cz
 602 777 824



STUDIE

výkres:

VIZUALIZACE

datum:

REVIZE 05/2024
05/2022

zpracovatel:

Ing.arch. Zdeněk Korch
 Ing.arch. Vladimír Krajč
 Ing.arch. Marek Řezáč
 Podolská 401/50
 147 00 Praha 4
 IČ: 26187094
 www.fact.cz

STUDIE

lokality a informace:

Praha 5, Košíře
 Katastrální území -
 Košíře [728764] okres Praha
 Parc. č. -
 1182, 1184, 1185
 Vlastnické právo -
 Palatinum Energy s.r.o.
 Nepomuk 17
 262 42, Nepomuk
 Kontakt na klienta -
 Mgr. Pavel Procházka
 prochazka@palatinumcampus.cz
 602 777 824



STUDIE

výkres:

VIZUALIZACE

datum:

REVIZE 05/2024
05/2022

zpracovatel:

Ing.arch. Zdeněk Korch
 Ing.arch. Vladimír Krajč
 Ing.arch. Marek Řezáč
 Podolská 401/50
 147 00 Praha 4
 IČ: 26187094
 www.fact.cz

STUDIE

lokality a informace:

Praha 5, Košíře
Katastrální území -
Košíře [728764] okres Praha
Parc. č. -
1182, 1184, 1185
Vlastnické právo -
Palatinum Energy s.r.o.
Nepomuk 17
262 42, Nepomuk
Kontakt na klienta -
Mgr. Pavel Procházka
prochazka@palatinumcampus.cz
602 777 824



STUDIE

výkres:

VIZUALIZACE

datum:

REVIZE 05/2024
05/2022

zpracovatel:

Ing.arch. Zdeněk Korch
Ing.arch. Vladimír Krajč
Ing.arch. Marek Řezáč
Podolská 401/50
147 00 Praha 4
IČ: 26187094
www.fact.cz

STUDIE

lokalita a informace:

Praha 5, Košíře
 Katastrální území -
 Košíře [728764] okres Praha
 Parc. č. -
 1182, 1184, 1185
 Vlastnické právo -
 Palatinum Energy s.r.o.
 Nepomuk 17
 262 42, Nepomuk
 Kontakt na klienta -
 Mgr. Pavel Procházka
 prochazka@palatinumcampus.cz
 602 777 824



STUDIE

výkres:

VIZUALIZACE

datum:

REVIZE 05/2024
05/2022

zpracovatel:

Ing.arch. Zdeněk Korch
 Ing.arch. Vladimír Krajč
 Ing.arch. Marek Řezáč
 Podolská 401/50
 147 00 Praha 4
 IČ: 26187094
 www.fact.cz

STUDIE

lokality a informace:

Praha 5, Košíře
 Katastrální území -
 Košíře [728764] okres Praha
 Parc. č. -
 1182, 1184, 1185
 Vlastnické právo -
 Palatinum Energy s.r.o.
 Nepomuk 17
 262 42, Nepomuk
 Kontakt na klienta -
 Mgr. Pavel Procházka
 prochazka@palatinumcampus.cz
 602 777 824



STUDIE

výkres:

VIZUALIZACE

datum:

REVIZE 05/2024
05/2022

zpracovatel:

Ing.arch. Zdeněk Korch
 Ing.arch. Vladimír Krajč
 Ing.arch. Marek Řezáč
 Podolská 401/50
 147 00 Praha 4
 IČ: 26187094
 www.fact.cz

STUDIE

lokality a informace:

Praha 5, Košíře
 Katastrální území -
 Košíře [728764] okres Praha
 Parc. č. -
 1182, 1184, 1185
 Vlastnické právo -
 Palatinum Energy s.r.o.
 Nepomuk 17
 262 42, Nepomuk
 Kontakt na klienta -
 Mgr. Pavel Procházka
 prochazka@palatinumcampus.cz
 602 777 824



STUDIE

výkres:

VIZUALIZACE

datum:

REVIZE 05/2024
05/2022

zpracovatel:

Ing.arch. Zdeněk Korch
 Ing.arch. Vladimír Krajč
 Ing.arch. Marek Řezáč
 Podolská 401/50
 147 00 Praha 4
 IČ: 26187094
 www.fact.cz

STUDIE

lokality a informace:

Praha 5, Košíře
Katastrální území -
Košíře [728764] okres Praha
Parc. č. -
1182, 1184, 1185
Vlastnické právo -
Palatinum Energy s.r.o.
Nepomuk 17
262 42, Nepomuk
Kontakt na klienta -
Mgr. Pavel Procházka
prochazka@palatinumcampus.cz
602 777 824



STUDIE

výkres:

VIZUALIZACE

datum:

REVIZE 05/2024
05/2022

zpracovatel:

Ing.arch. Zdeněk Korch
Ing.arch. Vladimír Krajč
Ing.arch. Marek Řezáč
Podolská 401/50
147 00 Praha 4
IČ: 26187094
www.fact.cz

STUDIE

lokality a informace:

Praha 5, Košíře
Katastrální území -
Košíře [728764] okres Praha
Parc. č. -
1182, 1184, 1185
Vlastnické právo -
Palatinum Energy s.r.o.
Nepomuk 17
262 42, Nepomuk
Kontakt na klienta -
Mgr. Pavel Procházka
prochazka@palatinumcampus.cz
602 777 824



STUDIE

výkres:

VIZUALIZACE

datum:

REVIZE 05/2024
05/2022

zpracovatel:

Ing.arch. Zdeněk Korch
Ing.arch. Vladimír Krajč
Ing.arch. Marek Řezáč
Podolská 401/50
147 00 Praha 4
IČ: 26187094
www.fact.cz